BMH



Divine

Personne(s)	Chambre(s)	Salle(s) d'eau	Surface	Dimensions
6-8	3	1	40	3.8x10.8



Description

Le mobil-home Divine est synonyme de convivialité ! En famille ou entre amis, profitez de moments de détente dans un espace généreux et ouvert sur la terrasse depuis la grande baie coulissante.
Sa cuisine fonctionnelle, ouverte sur le salon, les rangements astucieux dans chaque pièce, et notamment un véritable dressing dans la chambre des parents, sauront vous charmer !





BMH

Plan d'implantation



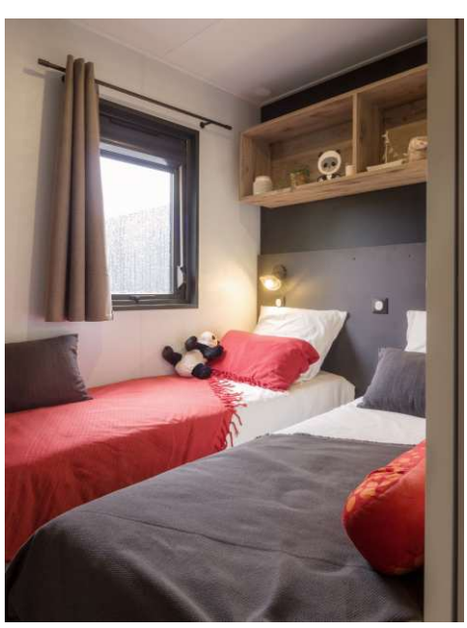



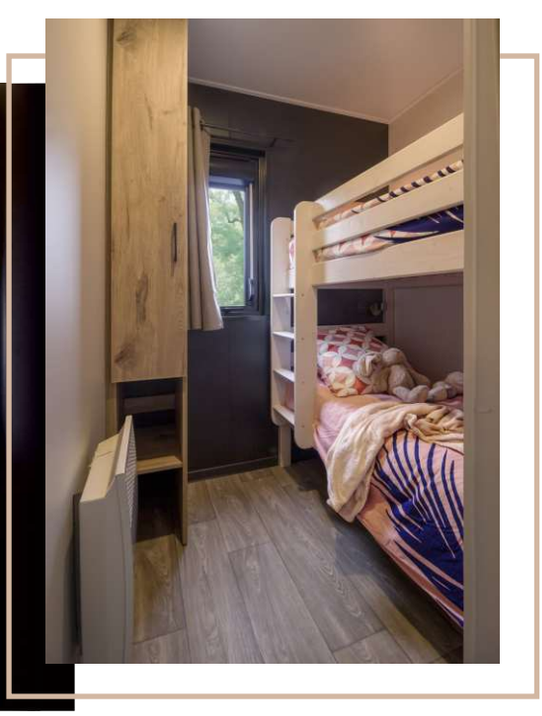

Retrouvez tous nos modèles & leurs équipements sur
www.mobilhome-bmh.fr

BMH
22 Rue Arthur Enaud
22600 LOUDÉAC
02 57 47 02 88
contact@breizhmobilhome.com
www.mobilhome-bmh.fr